

RUA SEBASTIÃO RODRIGUES DE SOUZA

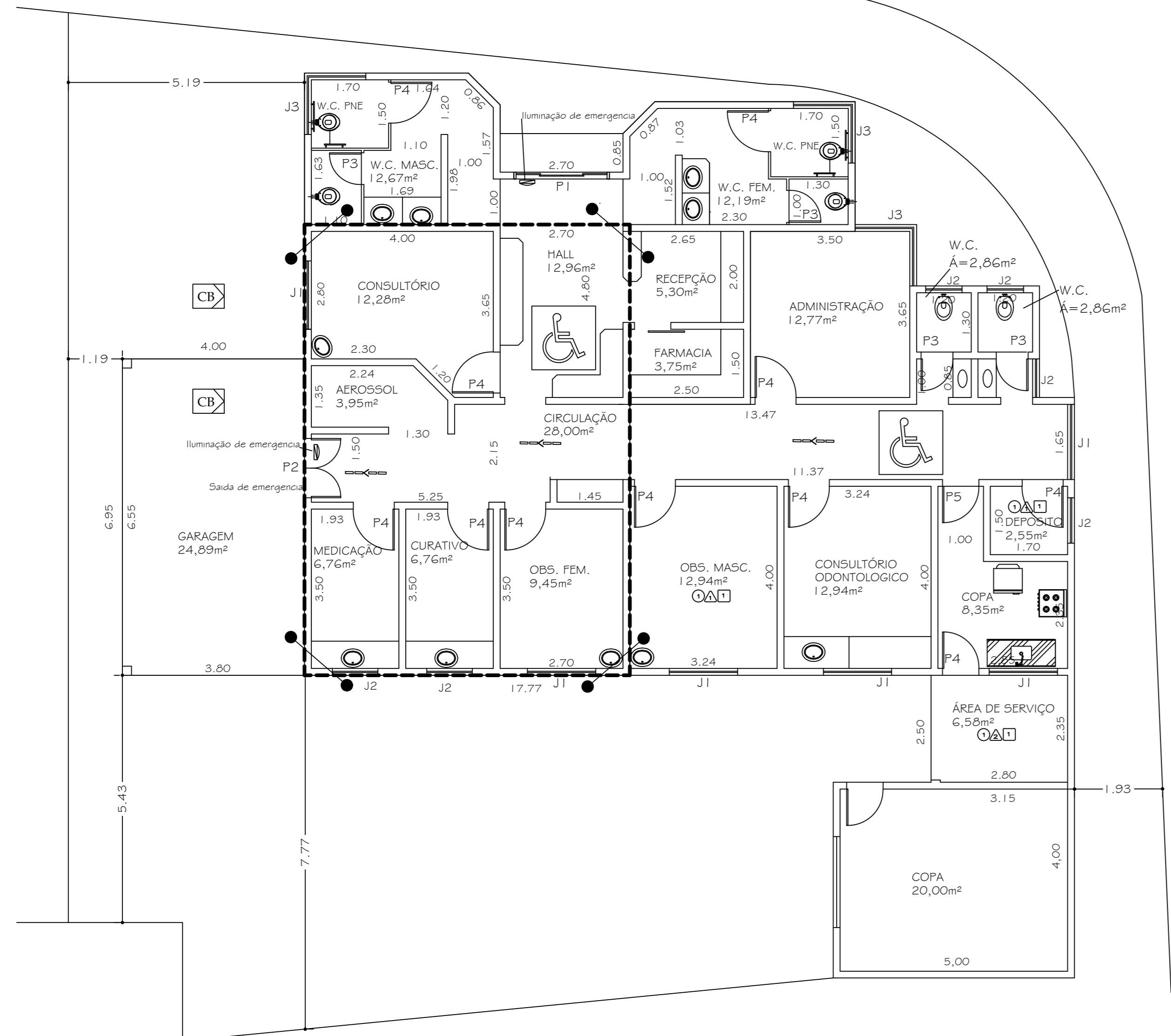

PLANTA BAIXA  
ESC.: 1/100

PISO :  
① - CERÂMICA ESMALTADA, RUSTICA (ALTO TRAFEGO) - TAMANHO NOMINAL 31x31 - PEI 5  
② - PISO CIMENTADO DESEMPENHADO ESP. = 6,00 cm

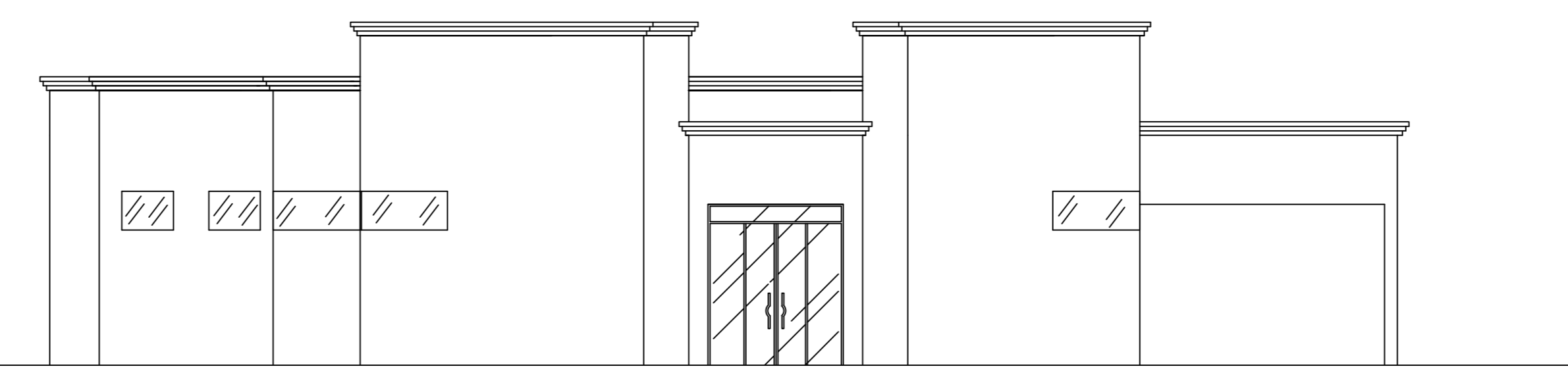

FACHADA  
FRONTAL  
ESC.: 1/100

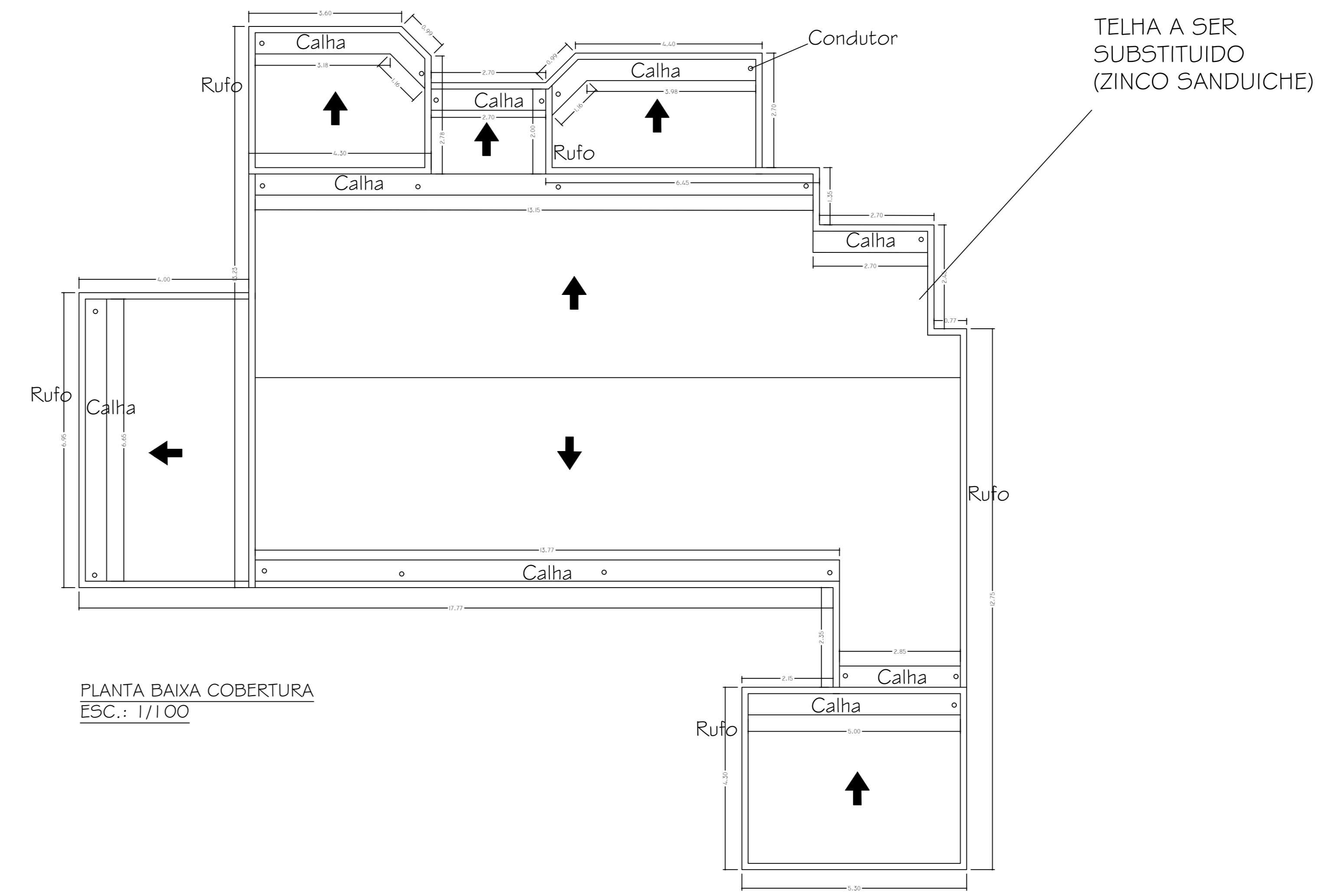

PLANTA BAIXA COBERTURA  
ESC.: 1/100

**OBRA: REFORMA ESF. ESTRATÉGIA SAUDE DA FAMILIA**

**PROP: PREFEITURA MUNICIPAL DE CRISTAIS PAULISTA**

**PLANTA BAIXA - IMPLANTAÇÃO - LOCAÇÃO - ESCALA 1:100**

**END: RUA DOS GERANIOS - Q/05 JARDIM GUAPUÁ CRISTAIS PAULISTA/SP**

**LOCALIZAÇÃO**

**1/2**

ENGENHEIRO CIVIL

**LUCIANO GARCIA**

DES.: LUCIANO GARCIA

DATA: 5/08/2023

N.º

A.R.T.

ÁREAS	M2	PROPRIETARIO	PREF. MUN. CRISTAIS PAULISTA
TERRENO	3.370,20	PROJETO	ENG.º LUCIANO GUSTAVO GARCIA
A EXISTENTE	251,83	DIREÇÃO	ENG.º LUCIANO GUSTAVO GARCIA
TOTAL	251,83	GREIA: 5062239055	

**APROVAÇÃO**